



## Kirmes in Elxleben

### Unsere Kirmes-Highlights 2014

**Donnerstag, 25.09.2014**

“Tannenschlagen” durch die Kirmesburschen.  
Anschließend findet die “Mädchensuche” statt.  
(keine öffentliche Veranstaltung)

**Freitag, 26.09.2014**



15.00 Uhr **Kinder- & Seniorenkirmes** (“Schenkplatz”)  
• Kaffee & Kuchen  
• Traditionelles “Tannenstellen”  
• Programm vom Kindergarten  
• Programm der Kirmesgesellschaft

21.00 Uhr **Cover Rock Party mit “Swagger”**  
(Festhalle)

**Samstag, 27.09.2014**

15.00 Uhr **Kirmesgottesdienst**

20.00 Uhr **Kirmestanz** (Festhalle)  
Mit der “Torsten Witt Band”, Programm  
der Kirmesgesellschaft und Gastauftritt  
der Gispi Akrobaten.

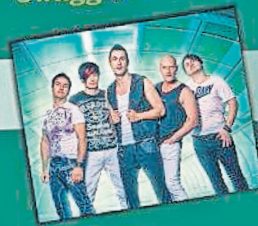

**Sonntag, 28.09.2014**



8.00 Uhr **Kirmesständchen**  
10.00 Uhr **Frühschoppen** (“Schenkplatz”)  
12.00 Uhr **Gulasch & Klöße** aus der Gulaschkanone  
15.00 Uhr **Buntes Treiben** auf dem “Schenkplatz”  
(Wetteinlösung & “Humpenstemmen”)  
20.00 Uhr **Kirmesbeerdigung** (“Schenkplatz”)



## Amtliche Bekanntmachungen

### Bekanntmachung der 1. Nachtragshaushaltssatzung

der Gemeinde Witterda (Landkreis Sömmerda)  
für das Haushaltsjahr 2014

#### Nachtragshaushaltssatzung der Gemeinde Witterda Landkreis Sömmerda für das Haushaltsjahr 2014

Der Gemeinderat Witterda hat auf der Grundlage des § 60 der Thüringer Kommunalordnung - ThürKO - vom 16. August 1993 (GVBl. Nr. 23 S. 501), in der Fassung der Neubekanntmachung vom 28. Januar 2003 (GVBl. Nr. 2 S. 41), zuletzt geändert durch Gesetz am 20.03.2014 (GVBl. Nr. 3 S. 82), in Verbindung mit §§ 56 und 57 Abs. 1 und 3, am 31. Juli 2014 folgende Nachtragshaushaltssatzung (Beschluss-Nr.: 1-02-2014) beschlossen, die nach Genehmigung des Landratsamtes Sömmerda, als Aufsichtsbehörde, vom 8. September 2014, hiermit bekannt gemacht wird.

#### § 1

Der als Anlage beigefügte Haushaltsplan für das Haushaltsjahr 2014 wird hiermit festgesetzt;  
er schließt

#### im Verwaltungshaushalt

in den Einnahmen	1.423.800 €
und Ausgaben	1.423.800 €

und

#### im Vermögenshaushalt

in den Einnahmen	679.800 €
und Ausgaben	679.800 €

ab.

#### § 2

Der Gesamtbetrag der Kreditaufnahme für Investitionen und Investitionsförderungsmaßnahmen wird mit

0 €

festgesetzt.

#### § 3

Verpflichtungsermächtigungen im Vermögenshaushalt werden nicht festgesetzt.

#### § 4

Die Steuersätze (Hebesätze) für die nachstehenden Gemeindesteuern werden wie folgt festgesetzt:

#### 1. Grundsteuer

- |   |           |
|---|-----------|
| a) für die land- und forstwirtschaftlichen Betriebe (A) | 270 v. H. |
| b) für die Grundstücke (B)                              | 390 v. H. |

#### 2. Gewerbesteuer

360 v. H.

#### § 5

Der Höchstbetrag der Kassenkredite zur rechtzeitigen Leistung von Ausgaben nach dem Haushaltsplan wird auf

237.000 €

festgesetzt.

#### § 6

Der Stellenplan wird angepasst.

#### § 7

Diese 1. Nachtragshaushaltssatzung tritt rückwirkend zum 01. Januar 2014 in Kraft.

#### Hinweis

Der 1. Nachtragshaushaltsplan 2014 der Gemeinde Witterda liegt zur Einsichtnahme

**vom 22. September 2014 bis 6 Oktober 2014**

während der Dienstzeiten im Büro der Gemeindeverwaltung Elxleben (Kämmerei) öffentlich aus.

Gemäß § 57 Abs. 3 Satz 3 der Thüringer Kommunalordnung (ThürKO) wird der 1. Nachtragshaushaltsplan 2014 bis zur Ent-

lastung und Beschlussfassung über die Jahresrechnung dieses Haushaltsjahres nach § 80 Abs. 3 Satz 1 ThürKO zur Einsichtnahme, unter o.a. Adresse, zur Verfügung gehalten.

Witterda, den 22. September 2014

**gez. Heinemann**  
Bürgermeister

### Bekanntmachung an alle am Geradeich anliegenden Gartenpächter

Im Rahmen der Hochwasserschadensbeseitigung werden im Auftrag der Thüringer Landesanstalt für Umwelt und Geologie in Jena, Bauleistungen im Abschnitt Elxleben - Kühnhausen zur Beseitigung von Hochwasserschäden durchgeführt.

**Die Maßnahme beginnt am 08.09.2014 und das Bauende ist auf den 07.11.2014 festgesetzt.**

Während der Bauzeit ist das Parken auf der Zuwegung zwischen den Gärten und dem Geradeich untersagt.

Wir hoffen auf Ihr Verständnis, um einen reibungslosen Bauverlauf gewährleisten zu können.

Für Rückfragen stehen wir Ihnen gern zur Verfügung.

Ihre Gemeindeverwaltung

### Bekanntmachung über den Satzungsbeschluss zum Bebauungsplan „Vor dem Dorfe Teil 2“ in der Gemeinde Elxleben

Der Gemeinderat hat in seiner Sitzung am 19.08.2014 nach reiflicher Prüfung alle Stellungnahmen und Hinweise der Behörden und sonstigen Träger öffentlicher Belange, Nachbargemeinden sowie Stellungnahmen aus der Öffentlichkeit, sach- und fachgerecht im Beschluss-Nr. 19-5-2014 als Satzung beschlossen.

Elxleben, den 10.09.2014

**gez. Koch**  
Bürgermeister

### Einwohnerversammlung in Friedrichsdorf

**Am 27.09.2014 um 15.00 Uhr**

findet im Backhaus Friedrichsdorf unsere nächste Einwohnerversammlung statt.

#### Thema:

Kalkulation der Abwassergebühren  
Verschiedenes

**Heinemann**  
Bürgermeister

## Mitteilungen

### Anpflanzungen zwischen Privatgrundstücken und öffentlichen Flächen

Im Rahmen der jährlichen Baumbeschau wurde festgestellt, dass Anpflanzungen auf Privatgrundstücken in öffentliche Verkehrsflächen hereinragen und dadurch die Sicherheit der Fußgänger bzw. des Straßenverkehrs beeinträchtigt wird.

Die Anpflanzungen sind so zurück zuschneiden, dass keine Behinderungen entstehen:

- Bei Grundstücken die an Gehwegen angrenzen, soll der Pflanzenwuchs bis zu einer lichten Höhe von 2,30 m nicht in den Gehweg hereinragen.



- An Straßen dürfen bis zu einer Höhe von 4 m Äste nicht in die Fahrbahn ragen.
- An Straßeneinmündungen und -kreuzungen müssen Hecken, Sträucher und Anpflanzungen stets so niedrig gehalten werden (höchstens 80 Zentimeter), dass eine ausreichende Sicht für die Kraftfahrer gewährleistet ist.

Verkehrszeichen dürfen nicht verdeckt werden. Die Anpflanzungen sind so zurückzuschneiden, dass das Verkehrszeichen von den Verkehrsteilnehmern rechtzeitig wahrgenommen werden kann.

**Wir bitten um Beachtung.**

**gez. Breithaupt  
Ordnungsamt**

## Entsorgungstermine

### Gelbe Tonne:

Elxleben	26.09.2014
Friedrichsdorf	26.09.2014
Witterda	26.09.2014

### Blaue Tonne:

Elxleben	29.09.2014
Friedrichsdorf	30.09.2014
Witterda	30.09.2014

### Container für Baum- und Strauchschnitt

Elxleben	08.11.2014
	09.00 - 11.00 Uhr Gemeindeverwaltung
Witterda	12.11.2014
	14.45 - 16.45 Uhr Bahnhofstraße
Friedrichsdorf	12.11.2014
	15.00 - 17.00 Uhr Dorfstraße

Weiterhin möchten wir Sie bitten, die Einwurfzeiten an den öffentlichen Wertstoffcontainern einzuhalten:

**Benutzung: 07.00 - 13.00 Uhr  
15.00 - 20.00 Uhr  
außer an Sonn- und Feiertagen**

**Breithaupt  
Ordnungsamt**

## Termin Fäkalschlammentsorgung in der Gemeinde Witterda

Im Oktober 2014 wird auf dem Gemeindegebiet der Gemeinde Witterda und Friedrichsdorf die Fäkalschlammentsorgung durchgeführt.

Hierzu bitten wir alle Eigentümer, die im Besitz einer abflusslosen Grube, Kleinkläranlage oder sonstiger Entsorgungseinrichtungen sind und eine Entsorgung wünschen, dies **bis zum 26. September 2014** in der Gemeinde anzumelden.

**Nächster Termin zur Fäkalschlammentsorgung - Mai 2015.** Abfahren außerhalb der vorgegebenen Termine sind nicht zulässig und werden nicht berücksichtigt.

**gez. Braband  
Bauamt**

**Wir gratulieren**

### ... zum Geburtstag

#### Elxleben

20.09.	Staudinger, Irene	77 Jahre
20.09.	Höhne, Hans-Joachim	66 Jahre
21.09.	Haritz, Heinz	82 Jahre
21.09.	Hohlstein, Gerhard	79 Jahre

21.09.	Weiß, Edelgard	72 Jahre
21.09.	Lauerwald, Werner	70 Jahre
21.09.	Mörstedt, Karin	70 Jahre
21.09.	Sohr, Renate	66 Jahre
22.09.	Hiebsch, Reinhard	82 Jahre
23.09.	Fuldner, Linda	80 Jahre
23.09.	Schabbel, Karin	65 Jahre
24.09.	Mildau, Irmgard	74 Jahre
25.09.	Ackermann, Waltraut	77 Jahre
26.09.	Schüler, Klaus-Dieter	69 Jahre
27.09.	Holub, Rolf-Dieter	70 Jahre
28.09.	Würbach, Gerhard	84 Jahre
28.09.	Jungclaus, Uwe	68 Jahre
29.09.	Pabst, Wolfgang	70 Jahre
30.09.	Kreyer, Bernd	66 Jahre
01.10.	Kriegelstein, Rainer	71 Jahre
01.10.	Goosmann, Wilfried	71 Jahre
02.10.	Endisch, Walter	82 Jahre
02.10.	Leißling, Klaus-Peter	74 Jahre
04.10.	Dennstädt, Manfred	74 Jahre
08.10.	Meyer, Jürgen	79 Jahre
09.10.	Heinze, Elsa	83 Jahre
11.10.	Schalbe, Heinz	69 Jahre
12.10.	Ehrich, Liesa	81 Jahre
12.10.	Böhme, Lieselotte	77 Jahre
13.10.	Müller, Roswitha	73 Jahre
13.10.	Petersohn, Rolf	65 Jahre
14.10.	Rudolph, Ingeborg	75 Jahre
15.10.	Meier, Heinz	96 Jahre
15.10.	Sohr, Detlef	67 Jahre
15.10.	Clemens, Jürgen	66 Jahre
15.10.	Beyer, Karin	66 Jahre
16.10.	Müller, Klaus	80 Jahre
16.10.	Koch, Reinhard	65 Jahre

### Witterda

23.09.	Federwisch, Karin	68 Jahre
25.09.	Ernst, Barbara	71 Jahre
26.09.	Heinemann, Helmut	76 Jahre
29.09.	Kahl, Alwis	69 Jahre
02.10.	Machleit, Eva	76 Jahre
02.10.	Ernst, Dieter	71 Jahre
03.10.	Scheitler, Johanna	67 Jahre
03.10.	Kümmel, Alfred	65 Jahre
04.10.	Smukalski, Gertraud	79 Jahre
06.10.	Lendrich, Heinz	78 Jahre
06.10.	Spörel, Hartwig	65 Jahre
07.10.	Lange, Ingrid	80 Jahre
10.10.	Hoffmann, Rudolf	76 Jahre
12.10.	Corinth, Heinz-Rüdiger	77 Jahre
15.10.	Rudolph, Edgar	75 Jahre



## Geburtstag in Elxleben

Frau Elisabeth Möller konnte am 26. August ihren 94. Geburtstag feiern. Der Bürgermeister Herr Koch gratulierte und übergab ein Präsent der Gemeinde. Frau Möller hat von 1945 bis 1984 in der Verwaltung der Gemeinde Elxleben gearbeitet.



## Runde Geburtstage in Witterda

Am 13. August konnte Frau Erna Jünemann ihren 90. und Frau Christa Leibing ihren 80. Geburtstag feiern. Der 1. Beigeordnete Herr Sturm gratulierte beiden Jubilaren und überbrachte die Glückwünsche und Präsente der Gemeinde.

Auch im August feierte Herr Günter Friese seinen 80. Geburtstag. Hier konnte Herr Sturm am 21. gratulieren. Gefeierte wurde dann am Samstag im Kreise der Familie und Freunden.

Auf 90 Jahre blickt Frau Mössner aus Friedrichsdorf nun zurück. Am 10. September 2014 besuchte sie der Bürgermeister Herr René Heinemann und überbrachte Glückwünsche und ein Präsent im Namen der Gemeinde Witterda. Frau Mössner lebt allein in Friedrichsdorf und gestaltet Ihren Tagesablauf noch selbständig. Am Samstag wird dann bei der Tochter im Familienkreis gefeiert.

## Witterda

**Sonntag, den 05.10.2014 - Erntedank**  
um 9.00 Uhr Familiengottesdienst

### Christenlehre in Walschleben im Pfarrhaus

Montag

14:30 Uhr 1.-3. Klasse und

15:30 Uhr 4.-6. Klasse - außer in den Ferien

### Kinderbibelwoche in Gebesee vom 06. - 09. Oktober

9.30 bis 15.00 Uhr

Thema: „Ich bin ...“

### Pfarrer Olaf Meyer

Thomas-Müntzer-Str. 42, 99189 Elxleben

Tel. 036201-7561

Mail: [elxlebenpfarramt@googlemail.com](mailto:elxlebenpfarramt@googlemail.com)

Internet: [www.pfarrbereich-elxleben.de](http://www.pfarrbereich-elxleben.de)

## Katholischer Gottesdienst

### der Pfarrei „St. Josef“ in „St. Martin“ Witterda

**Sonntag, den 21.09.2014**

Bistumswallfahrt auf dem Domplatz

**Mittwoch, den 24.09.2014**

18.00 Uhr Hl. Messe

**Sonntag, den 28.09.2014 - Erntedankfest**

09.00 Uhr Hl. Messe

**Mittwoch, den 01.10.2014**

18.00 Uhr Hl. Messe

**Sonntag, den 05.10.2014**

09.00 Uhr Hl. Messe

**Mittwoch, den 08.10.2014**

18.00 Uhr Hl. Messe

**Sonntag, den 12.10.2014**

09.00 Uhr Hl. Messe

**Mittwoch, den 15.10.2014**

18.00 Uhr Hl. Messe

### Martinsspiel in Witterda

Wer mitmachen möchte,

bitte bis 15.09. bei Frau Pittner melden!



## Eiserne Hochzeit in Elxleben

### 65 Ehejahre, welch seltenes Fest!

Den vitalen und lebensfrohen Eheleuten Hans und Lore Hoffmann aus der Ernst-Thälmann-Straße durfte Frau Andrea Fritsche, Beigeordnete vom Landratsamt Sömmerda und Herr Heiko Koch, Bürgermeister der Gemeinde Elxleben, am 10.09.14 gratulieren.



Hoffmann`s erzählten ihre Lebensgeschichte und kleine Anekdoten, die das Leben mit fünf Kindern so mit sich brachte. Die Familienfeier wird am Samstag im Hotel ausgerichtet.

## Kirchliche Nachrichten

### Gottesdienste in den evangelischen Kirchgemeinden von Elxleben und Witterda

#### Elxleben

**Samstag, den 27.09.2014**

um 15.00 Uhr Kirmesgottesdienst

**Sonntag, den 12.10.2014 - Erntedank**

um 10.30 Uhr Familiengottesdienst

## Vereine und Verbände

### Das Spektakel auf Rädern geht wieder los!

#### Das Oettinger RSB Team Thüringen lädt zur Saisonöffnung in das FIT IN in Elxleben

Am 26.09.2014 17.00 Uhr sind Pressevertreter, Sponsoren, Offizielle und Fans recht herzlich eingeladen. Bei Bratwurst und kühlen Getränken stellt sich das Oettinger RSB Team erstmals in eigener Halle vor. Die Dance Kids begrüßen mit einer Tanzeinlage unser Team bevor es gegen 18.00 Uhr zu einem ganz besonderen Highlight kommt. Die BG Basket Hamburg stellen die Elxlebener das erste Mal in eigener Halle auf die Probe. Die Hansestädter konnten im letzten Spieljahr beide Punkte aus Elxleben entführen und haben sich weiter verstärkt. Damen Nationaltrainer Holger Glinicki sagt seinem Nationalmannschaftsassistenten Josef Jaglowski den Kampf um die Play Off Plätze an und will mit seinem internationalen Kader ganz oben mitspielen. Es kommt also zu einer echten Spitzenpartie, in der es nicht um Punkte geht, die Zuschauer aber sicher Rollstuhlbasketball auf höchstem Niveau zu sehen bekommen. Dafür garantieren auf Hamburger Seite die Japaner Hiroaki Kozai, Reo Fujimoto, die Niederländer Robin Poggenwisch, Mustafa Korkmaz vom Champions Cup Gewinner Istanbul sowie die Paralympischen Goldmädels Gesche Schünemann und Anika Zeyen. Wer beim diesjährigen Euro Cup Gewinner auf Elxlebener Seite in die Saison geht, werden wir ab 17.00 Uhr vorstellen und freuen uns auf regen Besuch.



**1. BUNDESLIGA ROLLSTUHL-BASKETBALL**

**SAISON-OPENING**

**Freitag • 26.09.2014 • 17-20 Uhr**

17 Uhr Präsentation des Oettinger RSB Team  
18 Uhr Freundschaftsspiel gegen die BG Basket Hamburg

**BEHINDERTENSORTZENTRUM ELXLEBEN**

Ein besonderer Dank an Frau Schön für die Gestaltung des Bühnenbildes sowie an Herrn Lewerenz unserem Tontechniker.



Erste Gruppe



Zweite Gruppe

## Schulnachrichten

### Grundschule „Hans Christian Andersen“ Walsleben

#### Willkommen in der Schule

Wenn an einem Samstag so viele Gäste zur Schule kommen, muss etwas ganz Besonderes stattfinden. So auch am 30. August, als 41 ABC-Schützen mit ihren Familien in die festlich ausgeschmückte Turnhalle der Staatlichen Grundschule „Hans Christian Andersen“ Walsleben kamen, um ihren ersten Schultag zu feiern. Gemeinsam verfolgten sie mit viel Spannung das von der Theatergruppe unter Leitung von Frau Böttcher einstudierte Theaterstück „Die kleine Hexe“. Fleißig lernte die kleine Hexe das Zaubereinklein, um eine gute Hexe zu sein. So konnte sie am Ende mit ihrem Zauber auch dafür sorgen, dass die vom Schulleiter Herrn Seifert angekündigten ziemlich winzigen Zuckertüten groß und gut gefüllt von den Klassenleiterinnen Frau Böttcher, Frau Lewerenz und den Erzieherinnen Frau Poltermann und Frau Hylla übergeben werden konnten.



Hexentanz

#### Schuleinführung



#### Klasse 1a

Nils, Samuel Finn, Marvin Alexander, Christopher, Moritz Michael, Yves, Raju, Tiberius, Hanna, Lilly, Ildiko, Hanna Sophie Helen Fiona, Thane, Sophia, Lea Maxima, Shayenne Joy, Ronja, Lena, Nina, Senna

Lehrerin: Frau Böttcher, Erzieherin: Frau Poltermann





### Klasse 1b

Franz, Lennert, Moritz, Konrad, Anton Gustav, Fabian, Samuel Friedrich, Julian, Pia Angelique, Amelie, Kimberly Charlene, Alexandra Marie, Rosalie, Josephine, Ann-Shirley, Lillemor, Tabea, Viven, Emilia, Ellen

Lehrerin: Frau Lewerenz, Erzieherin: Frau Hylla

## Historisches

### Nachrichten über das Geschlecht v. Wittern

Von Heinrich Wegerich Teil 1

Im Jahr 2013 hatte der Bürgermeister René Heinemann beim Bänke aufstellen auf dem Friedhof Witterda, welche von der "Widder Gilde" gestiftet wurden, eine seltene Begegnung. Ein Mann, Frau und Tochter schauten beim Aufstellen zu. Plötzlich sagte der Mann, Widder sei falsch geschrieben, es müsste mit zwei t geschrieben werden. Es kam zu einer kurzen Erklärung und es stellte sich heraus, dieser Mann mit Familie war ein Herr von Wittern und seine Vorfahren stammten aus dem 12. Jahrhundert von hier, einen kleinen Ort bei Erfurt.

Er hinterließ seine Visitenkarte und ich habe ihn 3 Tage später angerufen. Er wohnt in Bayern in der Nähe von Garmisch Partenkirchen. Er war überrascht, dass so schnell eine Verbindung zustande gekommen ist. Wir haben uns eine halbe Stunde unterhalten, was sehr aufschlussreich war. Im Sommer 2014 habe ich ihm meine Chronik von Witterda zukommen lassen und er hat mir 19 Seiten aus seiner Chronik, welche 1200 beginnt geschickt:

„Einige Jahre vor Ableben meines Großonkels, des am 24. Dezember 1893 im Alter von bald 87 Jahren verstorbenen Königlich Sächsischen Majors a.D. Julius Balduin v. Wittern, übernahm ich von ihm die Reste eines ehemaligen Familienarchives. Damals habe ich mich entschlossen, die Familiengeschichte aufzuarbeiten, für die noch lebenden Familienmitglieder.

#### Heimat, Vorkommen, Verbreitung, Staatliche Anerkennung des Adels

Unser Geschlecht gehört zum Volksstamme der alten Sachsen, insbesondere zum Stamme der „Ostfalen“, die auf dem linken Ufer der Elbe-Saale und Weser von Alters her saßen. Durch die Völkerwanderung waren sie beeinflusst worden.

Die Heimat des Geschlechtes liegt also in den von Kaiser Heinrich II. (919-936) geeinten deutschen Landen. Geschichtlich erscheint das Geschlecht zuerst zur Zeit des Ausganges der deutschen Kaiser aus Sächsischem Haus, dass mit Kaiser Heinrich III. (1002-1024) erlischt.

Bald darauf wurde es in Thüringen sesshaft und M. Cyriak Spangenberg berichtet in seinem 1591 erschienenen „Adelsspiegel“, dass das Geschlecht v. Wittern zu den Uradelsgeschlechtern der ehemaligen Pfalz- und Landgrafschaft Thüringen zu zählen sei. Der Genealoge Buccelin erwähnt in seiner 1662 erschienenen „Germania Stemmato Graphika“ unser Geschlecht unter den Thüringischen Adelsgeschlechtern.

Dieses zunächst Jahrhunderte lang an die Scholle gebunden, hatte sich dann nach dem jetzigen Königreiche Sachsen, nach Preußen, Hessen, Böhmen und Bayern verbreitet.

#### Familienname

Der Name „Wittern“ war im Laufe der Jahrhunderte vielfachen Wechsel unterworfen gewesen. Er hat sich erst in neuerer Zeit zu der heutigen Schreibweise umgebildet.

Die ältesten Formen sind Withera, Widera (auch Wydera, Wedera) dann Witterode, Witherde usw. bis er von ungefähr Mitte des 16. Jahrhunderts als die jetzige Form Wittern beibehält.

Ähnliche Namensvarianten sind auch bei dem Geschlecht v. Werthern zu finden und gehören Namen wie v. Wertherde, Wirterde u.ä., also mit einem „r“ vor dem ersten „t“, meist nicht zu unserem Geschlecht, wenn nicht ein beigedrücktes Wappensiegel oder der Hinweis auf den Besitzstand die Zugehörigkeit zu unserem Geschlecht anderweitig bestätigten sollte.

Das in Würdenberg vorkommende Geschlecht v. Widder, v. Widern das einen Widder im Wappen führt, hat mit unserem Geschlecht nichts gemeinsam.

Auch das Geschlecht v. Wederden (im Wappen ein nach rechts scheidender Widder) das vom 12. - 14. Jahrhundert öfter im Erzstift Magdeburg und im Anhaltischen genannt wird, lässt sich in keinen Zusammenhang zu unserem Geschlecht bringen.



### Impressum

**Amtsblatt der Gemeinden Elxleben und Witterda**

**Herausgeber:** Gemeinden Elxleben und Witterda  
**Verlag und Druck:** Verlag + Druck Linus Wittich KG, In den Folgen 43, 98704 Langewiesen, info@wittich-langewiesen.de, www.wittich.de  
 Tel. 0 36 77 / 20 50 - 0, Fax 0 36 77 / 20 50 - 21

**Verantwortlich für amtlichen und nichtamtlichen Teil:**  
 Bürgermeister der o. g. Gemeinden

**Sitz der Verwaltung:** Thomas-Müntzer-Straße 69, 99189 Elxleben  
 Telefon: 03 62 01 / 826-0, Fax: 03 62 01 / 8 26-1 22

Verantwortlich für den Anzeigenteil: David Galandt – Erreichbar unter der Anschrift des Verlages. Für die Richtigkeit der Anzeigen übernimmt der Verlag keine Gewähr. Vom Verlag gestellte Anzeigenmotive dürfen nicht anderweitig verwendet werden. Für Anzeigenveröffentlichungen und Fremdbeilagen gelten unsere allgemeinen und zusätzlichen Geschäftsbedingungen und die z.Zt. gültige Anzeigenpreisliste. Vom Kunden vorgegebene HKS-Farben bzw. Sonderfarben werden von uns aus 4-c Farben gemischt. Dabei können Farbabweichungen auftreten, genauso wie bei unterschiedlicher Papierbeschaffenheit. Deshalb können wir für eine genaue Farbwiedergabe keine Garantie übernehmen. Diesbezügliche Beanstandungen verpflichten uns zu keiner Ersatzleistung.

**Verlagsleiter:** Mirko Reise

**Erscheinungsweise:** monatlich, kostenlos an alle Haushaltungen im Verbreitungsgebiet: Im Bedarfsfall können Sie Einzelstücke zum Preis von 2,50 € (inkl. Porto und 7% MWST.) beim Verlag bestellen.